



Associazione Geriatri Extraospedalieri  
GERIATRIA ITALIANA TERRITORIALE

## 16° congresso NAZIONALE Geriatría territoriale

GUARDARE  
IL PRESENTE  
CON GLI OCCHI  
AL FUTURO

HOTEL DELLE ROSE  
14-15-16 NOVEMBRE 2024  
Monticelli Terme  
MONTECHIARUGOLO (PR)



*Con il Patrocinio di:*



UNIVERSITÀ  
DI PARMA



Comune di  
MONTECHIARUGOLO



SERVIZIO SANITARIO REGIONALE  
EMILIA-ROMAGNA  
Azienda Unità Sanitaria Locale di Parma



ASSOCIAZIONE  
ITALIANA  
PSICOGERIATRIA





**Presidente**

**GELMINI Giovanni**

**Vice Presidente**

**COTRONEO Antonino Maria**

**Responsabile Scientifico**

**VERONESE Nicola**

**Tesoriere**

**VENEZIANO Giovanni**

**Segretario**

**MORABITO Bartolo**

**Comitato Direttivo**

**CASTAGNA Luciano**

**DI STEFANO Fabio**

**ESPA Lorenzo**

**FORGIONE Luigi**

**GIACUMMO Attilio**

**ORSITTO Giuseppe**

**UBEZIO Maria Chiara**

*Per informazioni e iscrizioni all'AGE:*

*Mail [segreteriaage@gmail.com](mailto:segreteriaage@gmail.com)*

*Web [www.associazionegeriatri.it/](http://www.associazionegeriatri.it/)*





**14.00 REGISTRAZIONE DEI PARTECIPANTI**

**14.30 Saluto delle Autorità e apertura del congresso**

**15.00 Presiedono: A.M.COTRONEO – G. GELMINI – T.D.VOCI**

**SONNO E QUALITA' DELLA VITA NELL'ANZIANO L. PARRINO**

**NEURONI SPECCHIO E RIABILITAZIONE G. RIZZOLATTI**

**GUARDARE IL PRESENTE CON GLI OCCHI AL FUTURO M. TRABUCCHI**

**IL GERIATRA TERRITORIALE: LIMITI, EFFICACIA E PROSPETTIVE S. PUTIGNANO**

**17.00 COFFEE BREAK**

**17.15 Presiedono: F. DI STEFANO - N. VERONESE**

**GERAGOGIA E ANTIFRAGILITA' NELL'ANZIANO G. GELMINI**

**LE DEMENZE: TRA SOTTOSTIMA, INVECCHIAMENTO, COMORBIDITA' E**

**NUOVE ACQUISIZIONI DIAGNOSTICHE A. M. COTRONEO**

**AGEISMO ED ACCANIMENTO TERAPEUTICO A. CESTER**

**18.45 - 19,00 Incontro D-Air lab**

**“FutureAge: tecnologia airbag per la protezione dell'anca degli anziani”**

*Marcello Bencini*

**INTERVENTO FUORI PROGRAMMA ECM**

**Welcome Cocktail**

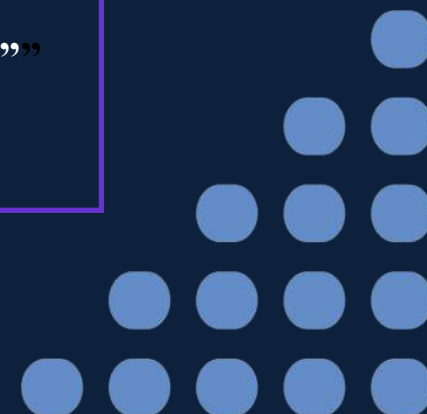



**8.45 "LA CURA SUL TERRITORIO" Moderano : A. DI PRIMA - M. PELLATI**

**LO SCOMPENSO CARDIACO** A. GIACUMMO  
**IPERTENSIONE E OSAS** P. LENTINI  
**L'OSTEOPOROSI** G. ISAIA  
**BPCO: LA TRIPLICE TERAPIA** L. FORGIONE

**10.05 Presiede: G. GELMINI**  
**MEDICINA TERMALE ED INVECCHIAMENTO** M. VITALE

**10.35 Presiede: P. GATTI**  
**ANZIANI E ATTIVITA' FISICA** G. BELTRAMI

**11.05 Coffee Breack**

**11.20 Moderano: M. MODUGNO - G. ORSITTO - M.C.UBEZIO**

**LA GESTIONE DEI BPSD SUL TERRITORIO** M. MANTOVANI  
**LINEE GUIDA SU DIAGNOSI E TRATTAMENTO DELL'MCI E AD** N. VANACORE  
**IL RUOLO FUTURO DEI CDCD** M. MASSAIA

**12.20 Presiedono: M. MASSAIA - V. NOCITI**  
**INVECCHIAMENTO E SESSUALITA'** L. DOMINGUEZ  
**SARCOPENIA E MALNUTRIZIONE** M. MAGGIO

**13.20 Pausa pranzo**

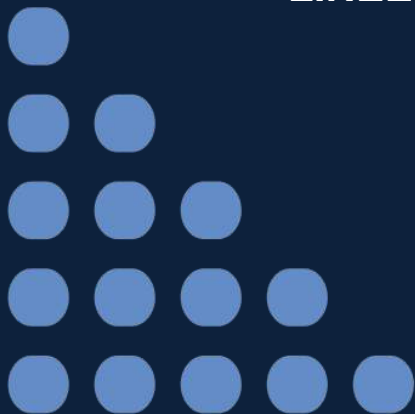



**14.20** Sessione AGE – SIGG Moderano: *M. BERTOLOTI – G. BOLDROCCHI*  
**ATTUALITA' SULLE CURE PALLIATIVE NELL'ANZIANO** *S. VOLPATO - C. MUSSI*  
**IL DOLORE NELL'ANZIANO: QUALE TERAPIA** *E. MARTINELLI*  
**LE DIMISSIONI DIFFICILI E PROTETTE: IL RUOLO DELLA RETE** *L. ESPA*

**15.30 "ARGOMENTI DI GERAGOGIA"** (*simposio organizzato in memoria della prof.ssa M. A. Aveni Casucci*)  
Moderano: *D. CUCINOTTA – A. TEMPORINI*  
**IL GERIATRA** *G. CICOGNANI*  
**LO PSICOLOGO** *F. ARRIGONI*

**16.10 "STRUTTURE RESIDENZIALI POST COVID"** Moderano: *R. CHILORIO - G. VENEZIANO*  
**IL RUOLO DEL GERIATRA** *C. CAFARIELLO*  
**IL RUOLO DEL NURSING** *M. GARULLI*  
**STRATEGIE DI CURA: PET THERAPY** *B. MORABITO*

**17.10 "LE VACCINAZIONI NELL'ANZIANO"** Moderano: *F. BADAGLIACCA - F. CHOROMA*  
**ANTINFLUENZALE** *N. VERONESE*  
**ANTIPNEUMOCOCCO E RSV** *S. MAGGI*  
**ANTIHERPES ZOSTER** *S. BONANZINGA*

**18.10 "TECNOLOGIA E ANZIANO"** Moderano: *M. DARDANI - G. LEONE*  
**DISABILITA' E ANZIANI** *L. CASTAGNA*  
**LA TERAPIA ROBOTICA NELLA TERZA ETA',**  
**NUOVE OPPORTUNITA' PER I PAZIENTI** *F. CHIAMPO*  
**INTELLIGENZA ARTIFICIALE E ANZIANI: QUALE FUTURO?** *P. GARERI*

**19.10** Conclusione dei lavori e **ASSEMBLEA SOCI**

**Cena Sociale**





**08.45 "LA DIETA MEDITERRANEA" Moderano: F. LAURETANI - P. PADULA**

**COS'E' ? M. ZANETTI**  
**ASPETTI NEUROCOGNITIVI V. CANONICO**  
**... E ANZIANI N. VERONESE**

**9.50 Presiede: E. PALUMMERI**

**ORIZZONTI DEL TRATTAMENTO DEL DIABETE NELL'ANZIANO FRAGILE M. BARBAGALLO**

**10.20 Coffee breack**

**10.40 TAVOLA ROTONDA: "LEGGE DELEGA ANZIANI – LO STATO DELL'ARTE"**  
**Conducono: A.M. COTRONEO - G. GELMINI**

**12.40 Conclusione del congresso**

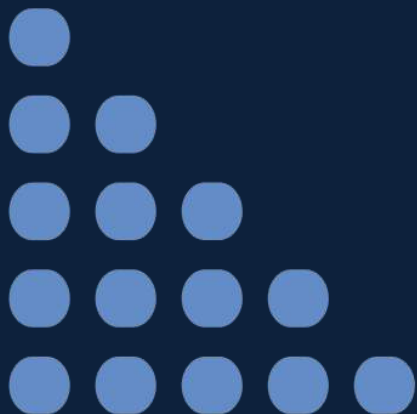



**Presidente del Congresso Giovanni Gelmini Vice Presidente Antonino Maria Cotroneo**  
**Comitato Scientifico Elisa Martinelli, Massimiliano Massaia, Nicola Veronese**

**Iscrizioni Soci AGE in regola: gratuito - NON Soci: 100,00 €**

**Comprende: partecipazione ai lavori, kit, coffee break, colazione di lavoro, welcome cocktail**

**Le iscrizioni dovranno essere effettuate in modalità "online" dal 5 settembre al 9 novembre 2024 collegandosi al sito [www.pelagusofficia.it](http://www.pelagusofficia.it) o direttamente alla piattaforma [www.pelaguscms.it](http://www.pelaguscms.it) accedendo con la propria UT e PW se si è già registrati o effettuando una nuova registrazione**

**Ecm crediti previsti: 15 - numero massimo di partecipanti ammessi: 100**

**DESTINATARI: MEDICO CHIRURGO specialista in: GERIATRIA; MEDICINA INTERNA; NEUROLOGIA;  
PSICHIATRIA; MEDICINA GENERALE (MMG)**

**INFERMIERE - FISIOTERAPISTA - PSICOLOGO - ASSISTENTE SANITARIO**

**Ospitalità Per i Partecipanti è previsto un pacchetto in convenzione comprendente:  
cena e pernottamento di giovedì 14, cena sociale e pernottamento di venerdì 15 al costo di 250,00 €**

**Provider ECM e Segreteria Organizzativa**



**C.so F. Turati 11/C – 10128 Torino (TO)**

**segreteria@pelagusofficia.it**

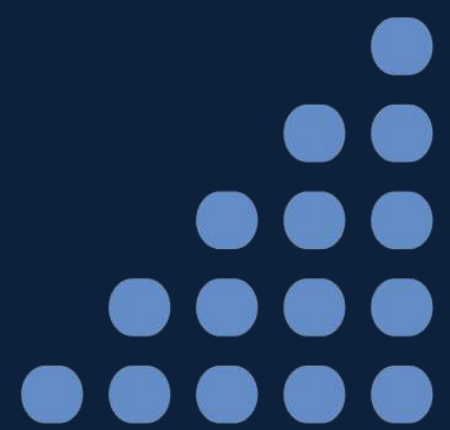

# Con il contributo incondizionato di:

**BRONZE Sponsor:**



**Sponsor:**

